

DOCTRINAE SAPIENTIAE PIETATI

Studien- und Berufsorientierung

Der Berufs- und Studienorientierung wird an der LG seit jeher eine große Bedeutung beigemessen. Sie ist der wesentliche schulische Beitrag zur Verbindung von Schule und Wirtschaft. Hauptziel der Berufs- und Studienorientierung ist es dabei, die Schüler/innen in die Lage zu versetzen, sich altersangemessen und langfristig, zielgerichtet und realitätsbezogen mit den Strukturen, Entwicklungstendenzen und Anforderungen der Berufswelt auseinanderzusetzen und eigenverantwortlich auf der Grundlage ihrer Fähigkeiten und Interessen eine tragfähige Berufswahlentscheidung zu treffen, die ihnen ein selbstbestimmtes und von Zufriedenheit geprägtes Leben ermöglicht (Handreichung 2008¹).

Berufs- und Studienorientierung verstehen wir dabei als einen lebenslangen Prozess der Abgleichung von Fähigkeiten, Interessen und Wünschen der Schüler/innen auf der einen und den Anforderungen und Möglichkeiten des Arbeitsmarktes auf der anderen Seite. Grundlage und ganz wesentlicher Aspekt ist dabei die Persönlichkeitsentwicklung und Stärkung der Selbstkompetenz.

Aus Sicht der Jugendlichen erfordert der Übergang von der Schule in den Beruf die Neugestaltung ihrer Identität, das heißt, sie müssen in der Lage sein, angstfrei mit diesen Veränderungen umzugehen. Gelungene Berufsorientierung muss sie deshalb für diesen Übergang stärken und ihnen Orientierung geben. Dabei sind wir bemüht, die Schüler durch zahlreiche Maßnahmen innerhalb und außerhalb des Unterrichts, zum Teil mit Unterstützung externer Partner, in diesem Prozess der Sensibilisierung, Selbstanalyse und Selbsterprobung zu begleiten.

Schwerpunkte sind vor allem:

- ein einwöchiges **Betriebspraktikum** der 9. Klassen (Vorbereitung im Fachunterricht WiPo und Deutsch, Durchführung und Auswertung durch die WiPo-Lehrkräfte bzw. Klassenleiter/innen),
- ein einwöchiges **Wirtschaftspraktikum** im 1. Qualifikationsjahrgang (Vorbereitung, Durchführung und Nachbereitung durch die WiPo-Lehrkräfte),
- die Teilnahme der Klassen des Einführungsjahrgangs am **Bewerbungstraining** der Kreissparkasse Herzogtum Lauenburg (Hauptfiliale Ratzeburg) unter Begleitung der WiPo-Lehrkräfte,
- der gemeinsame Besuch der **Nordjob-Messe Lübeck** im 1. Qualifikationsjahrgang (Vorbereitung durch das Institut für Talententwicklung im Rahmen einer Informationsveranstaltung),
- fortlaufende **Berufs- und Studienberatungsangebote** in der Schule durch den zuständigen Berufsberater der Arbeitsagentur (Übersichtsveranstaltung, Einzelberatungsgespräche) sowie
- regelmäßig aktualisierte Informationen zur Berufs- und Studienorientierung auf der **Infowand** im Mensafoyer (Plakate, Flyer, Berufswahlmagazine,...) und der Schulhomepage (Linktipps,...).

Daneben können einzelne Oberstufenschüler/innen auf Antrag vom Unterricht befreit werden, um eigenständig organisiert **Messen, Hochschulinformationstage** oder **Tage der offenen Tür** zu besuchen. Eher bei den jüngeren Schüler/innen beliebt ist die mögliche Teilnahme am **Girls´Day** bzw. **Boys´Day**.

Wir verstehen dieses Konzept als einen Rahmen, der für neue Angebote und notwendige Anpassungen offen bleibt und so der Prozessorientierung der Berufs- und Studienorientierung Rechnung trägt.

¹ <http://lehrplan.lernnetz.de/index.php?wahl=86>

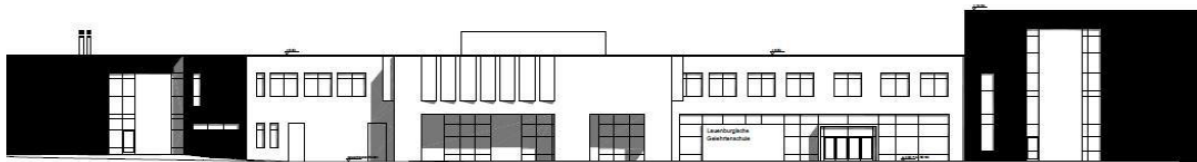

DOCTRINAE SAPIENTIAE PIETATI

Studien- und Berufsorientierung

Maßnahmenkatalog (Stand: Februar 2017)

Klassenstufe	Maßnahme	Koordination / Durchführung	Zeitraum (i.d.R.)
8	Unterrichtsthema Bewerbung (Deutschunterricht)	Walsleben / Deutschlehrer	bis Osterferien
	Unterrichtseinheit Berufswahl (WiPo-Unterricht)	WiPo-Lehrer	bis Osterferien
	Besuch im Berufsinformationszentrum (BIZ) in Lübeck	Walsleben / WiPo-Lehrer / Parbs	Ende Februar / Anfang März
9	Betriebspraktikum (5 bis 7 Tage + Verlängerungsoption)	Walsleben / WiPo-Lehrer	Woche vor / nach den Osterferien
	Vor- & Nachbereitung des Praktikums (WiPo-Unterricht)	WiPo-Lehrer	vor und nach dem Betriebspraktikum
E	Fachtag Bewerbungstraining (Kreissparkasse Herzogtum Lauenburg)	Walsleben / WiPo-Lehrer / KSK	Januar
Q1	Plenum Studien- und Berufsberatung (Schwerpunkt akademische Berufe)	Elend / Parbs	August / September
	Unterrichtseinheit Unternehmung (WiPo-Unterricht)	WiPo-Lehrer	bis Herbstferien
	Wirtschaftspraktikum (5 Tage + Verlängerungsoption)	Elend / WiPo-Lehrer	Woche vor / nach den Herbstferien
	Plenum zu Berufswahloptionen (Infos + Vorbereitung Nordjob-Messe)	Elend / Bötzt	Februar / März / April
	Besuch der Nordjob-Messe in Lübeck (Unternehmen, FH, Uni, FSJ, BFD,...)	Elend / Bötzt	Anfang Juni
	Möglichkeiten zum Besuch von Messen, Unitagen und Tagen der offenen Tür als Individualbesuch (nur nach Absprache!)	Oberstufenleitung	nach Bedarf (nur auf Antrag in klausurfreier Zeit)
Q2	-	-	-
5 – Q2	Möglichkeit zur Teilnahme am Girl's Day bzw. Boy's Day nach Anmeldung	Gleichstellungsbeauftragte	April
9 – Q2	Infowand Berufs- & Studienorientierung (Aushänge, Flyer, Broschüren, Hefte...)	Elend	ganzjährig
	Individuelle Studien- & Berufsberatung (Einzelberatungsgespräche)	Elend / Parbs	regelmäßig / nach Vereinbarung
	Ansprechpartner bei individuellen Anfragen zu Bewerbung, Messebesuch,...	Elend / Oberstufenleitung	ganzjährig

Ansprechpartner an der LG:

Oberstufenleitung:

Wiebke Bockhop
04541 / 8629-0

Berufsorientierung:

Maike Elend
WiPo / Mathe

E-Mail: maike.elend@lg-ratzeburg.de

Lutz Walsleben
WiPo / Deutsch

E-Mail: lutz.walsleben@lg-ratzeburg.de

Kooperationspartner:

Matthias Parbs

Berufsberater für akademische Berufe (Team U25)

Tel.: 0800 / 4555500

E-Mail: badoldesloe.151-U25@arbeitsagentur.de



Link:

<http://www.arbeitsagentur.de/web/content/DE/dienststellen/rdn/badoldesloe/Agentur/BuergerinnenundBuerger/Ausbildung/Detail/index.htm?dfContentId=L6019022DSTBAI673442>

Andrea Bötz

IfT Institut für Talententwicklung GmbH

Tel.: 0451 / 317 04 17 90

E-Mail: a.boetz@if-talent.de



Link:

<http://imap.www.erfolg-im-beruf.de/nordjob-luebeck.html>

Ulrike Bobzin

Kreissparkasse Herzogtum Lauenburg

Tel.: 0 45 41 / 88 12 13 23

E-Mail: personalentwicklung@ksk-ratzeburg.de



Link:

<https://www.ksk-ratzeburg.de/de/home/ihre-sparkasse/foerderung/schulengagement.html>